

Gemeindebrief

Dezember/Januar/Februar 2024/25



Ev.-Luth. Pauluskirche

Flensburg—Rude

www.pauluskirche-flensburg.de



Inhaltsverzeichnis

| | |
|---|-------|
| Einleitung | 2 |
| Grußwort | 3 |
| Aus dem Kirchengemeinderat | 4 |
| 1. Advent und 3. Advent | 5 |
| Familienzentrum | 6 |
| Wochenplan / Kinderbasteln | 7 |
| Kinderseite | 8 |
| Kinderseite / Familienkirche | 9 |
| Gottesdienste | 10/11 |
| Weihnachten in Gemeinschaft/ Spieleguppe | 11 |
| Senioren | 12 |
| Senioren / Singletreff | 13 |
| Freud/Leid | 14 |
| Klangentspannung/Ausblick | 15 |
| WER und WO | 16 |



Zustellung Gemeindebrief

Der Gemeindebrief wird an alle Haushalte in unserem Stadtteil verteilt.

Falls eine Zusendung per Post gewünscht ist oder es Probleme mit der Zustellung gibt, wenden Sie sich bitte an das Gemeindebüro.

Zudem besteht die Möglichkeit, die Ausgabe online auf unserer Homepage zu lesen.

Großer Dank an unsere ehrenamtlichen Gemeindebriefverteiler*innen für ihren Einsatz bei Wind und Wetter!

Impressum

Herausgeberin: Ev.-Luth. Paulusgemeinde zu Flensburg; Kirchengemeinderat

V. i. S. d. P. : Pastorin Heike Baran, Dablerstr. 4, 24941 Flensburg

Fotos: Privat (sofern nicht angegeben)

Satz u. Layout: Gemeindebriefredaktion
Druckerei Ernst H. Nielsen, Flensburg
Gedruckt auf 100% Recycling Papier

Liebe Leserin, lieber Leser,
die Adventszeit beginnt, und ich freue mich auch dieses Jahr wieder sehr darauf. Diese Zeit der Lichter, der Wärme und der Begegnungen tut einfach gut – gerade in diesen Zeiten! Denn die Zeiten werden immer schwieriger. Diese Fülle an Problemen und Unsicherheiten machen vielen Menschen zu schaffen, auch mir.

Es gibt ein Adventslied, das wir gern in dieser Zeit singen:

„Wir tragen dein Licht, wir tragen dein Licht in die Welt hinein.

Dann wird es nicht länger, dann wird es nicht länger,

länger mehr dunkel sein.

Von einer Hand zur andern Hand geht dein Licht über unser Land.

Von einer Hand zur andern Hand über unser Land.

Es leuchtet dein Licht, es leuchtet dein Licht in der Dunkelheit

und schenkt neuen Mut, und schenkt neuen Mut,

Mut und Geborgenheit.“ (Rolf Krenzer)

Licht brauchen wir so nötig! Das merken wir in der dunklen Jahreszeit ganz besonders. Licht brauchen wir aber auch im übertragenen Sinn! Licht in all dem Dunkel. Um Licht geht es ganz viel in der Advents- und Weihnachtszeit. Damals leuchtete der Stern in der Dunkelheit und machte den Menschen neuen Mut, denn auch damals erlebten viele schwere Zeiten. Der Stern führte sie zur Krippe und zum Kind. Ganz unverhofft. Ganz unerwartet. Dieses Kind hat die Menschen berührt, denn in ihm kam Gott selbst. Er kam, um uns zu sagen, dass er uns liebt. Jeden Augenblick will er mit uns gehen und uns auch in schweren Zeiten nicht allein lassen. Oft kann man dies erst im Nachhinein sehen, aber wenn ich es sehe, werde ich froh und dankbar! Denn dann weiß ich, dass ich nicht allein gehen muss.

So will Gott uns Licht schenken, tief im Innern. Licht, das uns wärmt. Licht, das uns Mut und Zuversicht gibt, und dieses Licht wünsche ich Ihnen und Euch allen! Gerade in diesen Zeiten! Und wenn wir es weitergeben und mit anderen teilen, wird unsere Welt heller, und das brauchen wir alle so nötig!

Eine frohe Advents- und Weihnachtszeit
wünscht mit lieben Grüßen
Ihre/Eure Pastorin Heike Baran



Zukunft- auch in unserer Gemeinde

Stellt euch eine Gruppe von Menschen vor, die gemeinsam einen Berg erklimmen. Manche sind voller Energie und führen die Gruppe an, andere haben vielleicht weniger Kraft und sind deshalb langsamer. Doch jeder Schritt, der gemeinsam getan wird, ist ein Schritt in die Zukunft. Wenn jemand stolpert, reichen die anderen ihm die Hand, wenn jemand das Ziel aus den Augen verliert, erinnert ihn die Gruppe daran, warum und wohin sie gemeinsam aufgebrochen sind. Und gemeinsam erreichen sie das Gipfelkreuz als Gemeinschaft.

In unserer Welt, die sooft auf individuelle Erfolge, auf Konkurrenz und den persönlichen Vorteil ausgerichtet ist, vergisst man leicht, wie gut es ist, andere Menschen an seiner Seite zu wissen. Gemeinsam in die Zukunft zu gehen bedeutet nicht, dass der Weg leichter wird. Aber wir müssen ihn nicht allein gehen. Wenn wir einander mit all unseren Stärken und Schwächen anerkennen, das Gute in jedem Menschen zu sehen und die Unterschiede als Bereicherung betrachten, werden wir gemeinsam in eine gute Zukunft gehen können... auch wenn diese Veränderungen bringt und wir manchmal nicht wissen, was auf uns zukommt.

Wenn wir einander ermutigen, anspornen und auf den richtigen Weg hinweisen, sind wir gut gerüstet für das, was vor uns liegt.

Lasst uns also als Gemeinschaft in die Zukunft aufbrechen- voller Vertrauen und in der Gewissheit, dass Gott in unserer Mitte ist und uns auf all unseren Wegen begleitet. Lasst uns gemeinsam träumen, planen und handeln, uns gegenseitig ermutigen, wenn die Schritte mal schwerfallen. Mit Gottes Begleitung schaffen wir alles, was wir uns vornehmen.

In diesem Sinne wünsche ich allen eine schöne Advents- und Weihnachtszeit und ein gesundes neues Jahr 2025.

Ihre und Eure

Susanne Jürgensen

Vorsitzende des Kirchengemeinderates

Advent mit Suppe

Am 1. Advent um 10 Uhr laden wir zu einem Gottesdienst ganz herzlich ein! So wollen wir Sie und Euch auf den Advent einstimmen. Anschließend sind alle zur Suppe eingeladen.



3. Advent mit dem Friedenslicht

Am 3. Advent, 10 Uhr, bringen Pfadfinder uns das Friedenslicht aus Bethlehem, das alle mit nach Hause nehmen können.

FAMILIENZENTRUM PAULUS

ANGEBOTE

SPRACHKURS FÜR FRAUEN



Wann? Montags: 8:00-09:30
(Anfängerinnen A1/A2)

Donnerstags: 08:00-09:30
(Fortgeschrittene B1/B2)

Wo? Gemeindezentrum Paulus
Diblerstraße 4

Kursleiterin: Xenia Schulze

BEWEGUNGSKURS ELTERN UND KINDER (2-6)

Wann? Dienstags: 15:00-16:30

Donnerstags: 15:00-16:30

Wo? Kita Paulus
Tegelberg 5

Kursleiterin: Di: Jana Petersen
Do: Lena Matthiesen



BALLETT MIT HERZ

Freitags: 15:00-16:00
(Kinder von 5-6 Jahren)

Freitags: 16:10-17:10
(Kinder von 7-8 Jahren)

TANZ MIT HERZ

Freitags: 14:00 - 14:50
(Eltern und Kinder 3,5-5 Jahren)

Wo? Rude Schule
Gymnastikhalle
Lundweg 30

Kursleiterin: Alesia Glißmann
Tel.: 0152 07939498



BERATUNG UND HILFE

Wann? Montags: 12:00-15:00

Donnerstags: 8:30-11:30

Wo? Gemeindezentrum Paulus
Diblerstraße 4

Kontakt: Lena Matthiesen
Telefon: 0171 3330097

E-Mail: familienzentrum-paulus@evkitawerk.de



Alle Angebote sind kostenlos

Aktuelles: www.padlet.com/familienzentrumpaulus

| | |
|------------|---|
| Montag | 16:15—17:15 Uhe Pauluskids (1x im Monat/ siehe Seite 9) 19:30 Uhr Tischtennis |
| Dienstag | 14-17 Uhr Offener Kinder- u. Jugendtreff mit dem Team vom Jugendtreff Weiche 17—19 Uhr Näh-Gruppe |
| Mittwoch | 14:30 Uhr Seniorennachmittag jeden 2. Mittwoch im Monat . Bitte im Gemeindebüro oder bei Pn. Heike Baran anmelden Jeden 1. + 3. Mittwoch Spielegruppe im Gemeindesaal von 15—19 Uhr—Anmeldungen bitte bei Angela Mohr unter 0151 28727205 |
| Donnerstag | 15—17 Uhr Sträckel Treff (Stricken und Häkeln) 19—21:30 Uhr Chorprobe der Postliedertafel (Männerchor) |
| Freitag | Freitags von 15 – 18 Uhr Offener Kinder- u. Jugendtreff mit dem Team vom Jugendtreff Weiche |
| Samstag | 10:30-11:30 Uhr Probe des Kinderchors im Gemeindesaal |



LIEBE KINDER UND ELTERN—WIR LADEN EUCH HERZLICH EIN ZUM
WEIHNACHTSBASTELN

WAS? BASTELN; SINGEN UND BEISAMMENSEIN BEI GETRÄNKEN UND KEKSEN

WANN? 13.12.2024 UM 16—18 UHR

WO? KITA PAULUS

ANMELDUNG BEI LENA

TEL: 0171 3330097

E-Mail: familienzentrumpaulus@evkitawerk.de

WIR FREUEN UNS AUF EINEN SCHÖNEN NACHMITTAG MIT EUCH!



XENIA, JANA UND LENA



Jugendtreff Weiche

Du möchtest dich mit deinen Freunden treffen? Chillen, spielen, schnackern, basteln oder gemeinsam Essen? Dann bist du bei uns genau richtig. Komm in den **Rude-Treff! Dienstags von 14 – 17 Uhr und freitags von 15 – 18 Uhr** (im Gemeindehaus, Diblerstr. 4).



KINDERCHOR der Paulusgemeinde

FÜR KINDER AB 6 JAHREN. WER INTERESSE HAT, MELDE SICH BITTE IM GEMEINDEBÜRO, BEI SUSANNE CARSTENSEN ODER MELLI JÜRGENSEN (Tel-Nr. s. Rückseite).

GEMEINSAM SINGEN UND SPASS HABEN!

Die Proben finden samstags von 10.30 - 11.30 Uhr im Gemeindesaal statt (außer in den Ferien und bei Öffnung der Kleiderkiste).

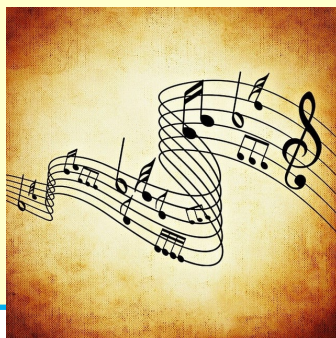

Pauluskids

Liebe Kinder, liebe Eltern,

wir laden wieder alle Kinder ab 6 Jahren 1x Monat zu den Pauluskids ein (Gemeindehaus, Dablerstr. 4). Verschiedene Mitmachangebote warten auf Euch:

Montag, 27.1.25, 16.15 – ca. 17.15 Uhr

Montag, 17.2.25, 16.15 – ca. 17.15 Uhr

Bitte meldet Euch dazu im Kirchenbüro oder bei Heike Baran an.

Die Teilnahme ist kostenlos und wir freuen uns auf Euch!



Familienkirche

Wir laden alle Kinder zusammen mit ihren Eltern, Geschwistern oder Großeltern... ganz herzlich zu einem kindgerechten Gottesdienst in unser Gemeindehaus ein. Etwa eine halbe Stunde werden wir singen, uns bewegen und eine spannende Geschichte hören.

Die nächsten Termine sind am Sonntag, 19.1.25 und am 16.2.25, jeweils um 11.15 Uhr.

10 GOTTESDIENSTE

| Dezember | | Dezember | |
|-----------------------|---|-----------------------|--|
| 01. Dez. SO 10 Uhr | Gottesdienst am 1. Advent, anschl. Suppe (s. S. 5) <i>Pastorin Heike Baran u. Team</i> | 29 Dez. SO 10 Uhr | Regionengottesdienst in St. Nikolai <i>Pastorin Simone Schulze-Kösterke u. Pastor Dr. Marcus Friedrich</i> |
| 08. Dez. SO 10 Uhr | Gottesdienst am 2. Advent <i>Pastorin Heike Baran</i> | 31. Dez. DI 17 Uhr | Gottesdienst zum Jahreswechsel in der Friedenskirche Weiche (gem. m. unserer Gemeinde) <i>Pastorin Heike Baran</i> |
| 15. Dez. SO 10 Uhr | Gottesdienst am 3. Advent mit Friedenslicht (s. S. 5) <i>Pastorin Heike Baran</i> | Januar | |
| 22. Dez. SO 10:00 | Singegottesdienst <i>Pastorin Heike Baran</i> | 05. Jan. SO 10 Uhr | Gottesdienst zum Neuen Jahr mit Abendmahl <i>Pastorin Heike Baran</i> |
| 24. Dez DI 10:30 | Gottesdienst im Valentinerhof <i>Pastorin Heike Baran</i> | 12. Jan. SO 10 Uhr | Gottesdienst <i>Pastorin S. Schulze-Kösterke</i> |
| 15:30 | Weihnachtsgottesdienst mit Krippenspiel <i>Pastorin Heike Baran u. Team</i> | 19. Jan. SO 10 Uhr | Gottesdienst in anderer Form <i>Pastorin Heike Baran u. Team</i> |
| 17:00 | Weihnachtsgottesdienst <i>Pastorin Heike Baran</i> | 11:15 Uhr | Familienkirche (s. S. 9) <i>Pastorin Heike Baran</i> |
| 25. Dez MI 10:00 | Weihnachtsgottesdienst am 1. Feiertag <i>Pastor Michael Carstens</i> | 26. Jan. SO 10 Uhr | Gottesdienst in der Friedenskirche Weiche (gem. m. unserer Gemeinde) <i>Pastorin Heike Baran</i> |
| | | | |

| | Februar | | Februar |
|--------------------------|---|--------------------------|---|
| 02. Feb. SO 10 Uhr | Gottesdienst mit Abendmahl <i>Pastorin Heike Baran</i> | 23. Feb. SO 18 Uhr | Gottesdienst Abendlicht in St. Nikolai <i>Pastor Dr. Marcus Friedrich</i> |
| 09. Feb. SO 10 Uhr | Gottesdienst <i>Pastorin Heike Baran</i> | | |
| 16. Feb. SO 10 Uhr | Gottesdienst in anderer Form <i>Pastorin Heike Baran und Team</i> | | März |
| 11:15 Uhr | Familienkirche (s. S. 9) <i>Pastorin Heike Baran</i> | 02. März SO 10 Uhr | Gottesdienst mit Abendmahl <i>Pastorin Heike Baran</i> |
| | | 07. März FR 18 Uhr | Weltgebetstag (siehe Seite 15) |

Weihnachten in Gemeinschaft

Für Menschen, die am **Heiligabend** nicht allein feiern möchten, richtet der Holländerhof eine Weihnachtsfeier aus. Sie findet in der **Trollsee-Werkstatt**, Trollseeweg 19 a, 24939 Flensburg statt. Die Feier beginnt um 18 Uhr und endet gegen 21 Uhr. Gefeierte wird mit festlichem Essen und Programm. Kostenlose Teilnahme. Anmeldung im Büro des Diakonischen Werkes unter Tel.: 0461 4808320 oder weihnachten@diakonie-slfl.de. Bitte auch die Absage nicht vergessen, zwecks Planung. **Busabfahrt: Haltestelle Tegelborg 16:30 Uhr**



Die **SPIELGRUPPE „FAIRPLAY“** trifft sich am 1. + 3. Mittwoch/Monat zwischen 15 bis 19 Uhr im Gemeindesaal - **außer an Feiertagen!** Gern können Spiele mitgebracht werden wie z. B. Karten, Brettspiele usw. Getränke usw. müssen bitte mitgebracht werden!

Alle sind herzlich eingeladen, dabei zu sein. Zwecks besserer Planung bitten wir um Anmeldung bei Angela Mohr, Handy-Nr. 0151 28727205 oder Günter Boyens unter 0152 25653573. Wir freuen uns auf Euch!

Adventsnachmittag für Senior/inn/en
Am Mittwoch, 11. Dezember 24 von
14.30 – 16.30 Uhr laden wir herzlich
 zum diesjährigen Adventsnachmittag bei
 Kaffee, Tee und Kuchen ein. Wir singen
 Lieder, hören Texte zur Advents- und
 Weihnachtszeit und wollen Sie so auf
 diese schöne Zeit einstimmen.



Um Anmeldung bis zum 9.12.24 wird ge-
beten – im Kirchenbüro (Tel. 96012) oder bei
 Heike Baran (Tel. 95145).



Seniorenachmittag

Am 2. Mittwoch im Monat von 14.30 – 16.30 Uhr laden wir
 herzlich zum Seniorenachmittag im Gemeindesaal ein. Ge-
 meinsam mit Ihnen wollen wir Kaffeetrinken und freuen uns
 auf einen schönen Nachmittag.
 Bitte melden Sie sich im Kirchen-
 büro oder bei Heike Baran an
 (siehe hierzu letzte Seite)



Seniorenfrühstück

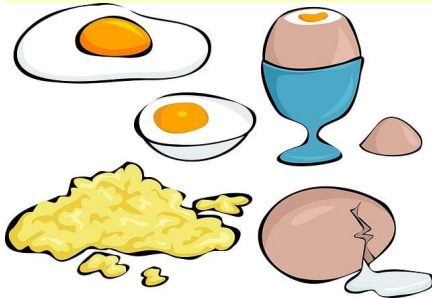

Am Mittwoch, den 15. Januar 2025, laden wir herzlich zu einem Seniorenfrühstück von 09 bis ca. 11 Uhr im Gemeindesaal ein.

Über zahlreiche Anmeldungen im Kirchenbüro unter 0461/96012 freuen wir uns! Vielen Dank!



Single-Treff Rude

Ihr seid Single 50+ und möchtet andere Singles kennenlernen?

Dann seid bei unserem 2. Treffen am Freitag, **17.01.2025 um 19 Uhr** im Gemeindehaus Paulus dabei. Wir wollen uns austauschen, gute Gespräche führen und in die Planung für gemeinsame Veranstaltungen und Ausflüge gehen. Wenn Ihr mögt, bringt gerne auch eigene Vorschläge und Ideen mit.

Auch Singles aus anderen Stadtteilen und dem Umland von Flensburg sind herzlich willkommen.

Bitte vorherige Anmeldung unter 0461 5050278 oder per Mail an almajekean@gmail.com

Ich freue mich auf Euch. Franka Albrecht



Bestattet wurde:

Nur in der Printversion!

Wenn Sie....

- eine Taufe für sich oder für Ihr Kind planen,
- kirchlich heiraten,
- oder ein Ehejubiläum begehen möchten,
- (wieder) Mitglied unserer Kirchengemeinde werden wollen

..oder einfach ein Gespräch wünschen, dann melden Sie sich bitte im Kirchenbüro oder bei Pastorin Heike Baran (Kontakt Daten siehe letzte Seite).

Klangentspannungsabend

Am **Freitag, 07.02.2025**, erleben wir im Gemeindehaus gemeinsam mit Fred Mehl sphärische Klänge der Klangschalen, um zu entspannen, Erholung zu erhalten und unseren Geist zu inspirieren. Ein Hörerlebnis, das unsere Seele berührt. **Bitte eine Unterlage, Decke sowie ein Kissen mitbringen!** Wir bitten um Anmeldung im Kirchenbüro unter 0461/96012 oder buero@pauluskirche-flensburg.de
Uhrzeit: 19 – 20 Uhr — Kursentgelt: 8 €



Der Weltgebetstag 2025 von den Cookinseln steht unter dem deutschsprachigen Titel: „wunderbar geschaffen!“

Wir laden herzlich zum nächsten Weltgebetstag am **7. März 2025; 18 Uhr** ein. Der Ort wird im nächsten Gemeindebrief bekanntgegeben. Vorbereitet wird es von Frauen der Nikolaigemeinde, der Friedenskirche Weiche, der katholischen und unserer Gemeinde

Der Kirchengemeinderat und die Mitarbeitenden der Ev.-Luth. Paulusgemeinde wünschen allen Leser*innen eine frohe Advents- und Weihnachtszeit und ganz viel Segen auch im neuen Jahr

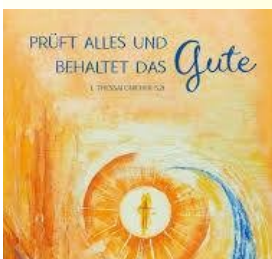

Jahreslosung 2025

„Prüft alles und behaltet das Gute“

WER UND WO

**Evangelisch-Lutherische
Paulusgemeinde
Diblerstr. 4, 24941 Flensburg**

Vorsitzende des Kirchengemeinderates
Susanne Jürgensen

Pastorin Heike Baran
Tel. 0461 95145
pastorinbaran@pauluskirche-flensburg.de

Gemeindesekretärin
Corinna Wagner-Knöthig
Tel. 0461 96012, Fax: 0461 4807938
DI 8-11 Uhr + DO 10-13 Uhr
buero@pauluskirche-flensburg.de

Küsterin, Raumpflege
Susanne Carstensen

Haustechnik
Hans-Joachim Göbel

Senioren
Pastorin Heike Baran

Kinderchor
Susanne Carstensen Tel. 0176 63880399
Melli Jürgensen Tel. 0178 3632085

Pauluskids
Kirchenbüro Tel.; 0461/96012

**Informationen in unseren Schaukästen,
Facebook und auf unserer Internetseite**
www.pauluskirche-flensburg.de

Spendenkonto Pauluskirche
Nord-Ostsee-Sparkasse
IBAN: DE96 2175 0000 0165 9215 52
BIC: NOLADE21NOS

Ev. Kindertagesstätte Paulus/Ev.Krippe Paulinchen
Tegelberg 5, 24941 Flensburg
Leitung: Susanne Petersen Tel. 0461 96792
kita-paulus@evkitawerk.de

Familienzentrum Paulus
Kita-Sozialarbeiterin: Lena Matthiesen
Tel. 0171 3330097
familienzentrum-paulus@evkitawerk.de

Kleiderkiste *gut erhaltene Bekleidung zum kleinen Preis—für einen guten Zweck!*
Öffnungszeiten siehe Schaukästen, Facebook und www.pauluskirche-flensburg.de
Abgabe von guterhaltener Kleidung DI+DO (zu den Büroöffnungszeiten oder nach Vereinbarung)

Wichtige Adressen für Not- und Krisensituationen

Beratungszentrum für Erziehungs-, Familien- und Lebensfragen
Johanniskirchhof 19a, Tel. 0461 4808326
beratungszentrum-flensburg@diakonie-sflf.de

Frauennotruf/Frauenhaus/Frauenberatungsstelle
Nikolaikirchhof 5, 24937 Flensburg
Tel. 0461 90908220
wilma@fin-flensburg.de

Die Treppe
Anlauf- u. Beratungsstelle für Frauen
Heiligengeistgang 4-8, Flensburg
Tel. 0461 23632
die-treppe@diakonie-sflf.de

Schuldnerberatung
Mürwiker Str. 115 (im Haus der Familie)
Tel. 0461 8693511
info-hdf@dein-ads.de

Haus der Familie
ADS-Beratungszentrum, Selbsthilfekontaktstelle
KiBIS / Seniorenarbeit / Mürwiker Str. 115
Tel. 0461 8695311
info@hausderfamilie-flensburg.de

Telefonische Hilfe und Beratung (Krisen/Notlagen)
Tel. 04621 988404

Speichere die Nummer
und schreibe per WhatsApp
04621 96300

Wir sind da.

Für alle Fragen rund um Kirche, Glauben, Leben.

www.fmg-die-kirche.de
Evangelisch-Lutherische
Kirchen- und Pfarrgemeinde
Flensburg

