

# Ev.-Luth. Kirchengemeinde St. Petri



Gemeindebrief August bis November 2024



# WIR SIND FÜR SIE DA!

## Manchmal hilft ein Gespräch:

Wenn ein Problem Ihnen über den Kopf wächst und Sie nach Lösungen suchen, helfen wir Ihnen gern. Sprechen Sie uns an.  
Gerne kommen wir auch zu Ihnen ins Krankenhaus.

## Zur St. Petri Kirche mit Bus oder Auto

### Öffentlicher Nahverkehr:

Linien 1 + 7 Ecke Bauer Landstr./ Neustadt: 2 Minuten Fußweg entfernt

Linie 2 Harrisleer Straße/ Meisenstraße: 3 Minuten Fußweg entfernt

Linie 4 (außer sonntags) Ecke Bauer Landstr./ Katharinenhof:

7 Minuten Fußweg entfernt

### Parkraum:

Vor der Kirche stehen zwei Parkplätze und ein Behindertenparkplatz zur Verfügung.

Weitere Parkplätze findet man in der Regel in der Bauer Landstraße.

Größere öffentliche Parkplätze gibt es in 3 bzw. 4 Gehminuten Entfernung von Kirche und Gemeindehaus, z. B. in der Feldstraße.

### Bus von/nach Harrislee:

Linie 1539 nach Harrislee hält Harrisleer Str./ Taubenstraße



Michaela Fröhlich ☎ 40688913  
pastorinfroehlich@stpatri.kkslfl.de

Die andere Pfarrstelle ist derzeit  
unbesetzt. Mehr dazu auf S. 21

## Impressum Ev.-Luth. Kirchengemeinde

### Herausgeberin:

Kirchengemeinderat St. Petri  
Vorsitzende Pastorin  
Michaela Fröhlich  
Turnerberg 16  
24939 Flensburg

### Fotonachweise:

Monique Petersen, Pixelio,  
Carla Reinfeld, Michel Romdane,  
Patrinia-Korinth, Klaus Jahn, Pixabay,  
Angela Dereschewitz, Philipp Reinfeld,  
Hans-Ulrich Keßler, EPD/ Friedrich Stark,  
Kindergarten Günzberg, Birgit Hinsche,  
Jochen Schmidt

**Redaktionsschluss** für die  
nächste Ausgabe: 22.10.2024

### Inhalt, Satz & Layout:

Michaela Fröhlich  
Monique Petersen,

### Titelbild:

Bergmühle im Herbst 2023,  
Martin Keil

### Druck:

Druckerei Nielsen,  
Auflage: 3500

### Spendenkonto:

Empfänger: Kirche  
IBAN: DE74 2175 0000 0165 9215 60  
BIC: NOLADE21NOS

# GRUSSWORTE

Liebe Gemeinde,

Quizfrage: Man kann es aus Sonnenblumen gewinnen, aus Raps und Flachs, aus Oliven. Was ist das?  
Na klar! Öl: Sonnenblumenöl, Leinöl, Rapsöl, Olivenöl. Nahrhaft für den Körper und köstlich für den Gaumen.

Ich mag die Sonnenblumenfelder in Südfrankreich. Die Sonnenblumen strecken ihre Köpfe immer dem Licht entgegen. Das find ich ja fürs Gemüt ein aufmunterndes Bild. Und dann sind da die Rapsfelder. Auf meiner Heimatinsel Rügen stößt das Gelb des Rapses an das Blau des Himmels. Manchmal taucht das Meer im Augenwinkel auf. Ein Traum! Die vertrockneten Samenkapseln dagegen sind echt langweilig. Klug ist, wer Dinge nicht nur nach dem Augenschein bewertet, denn in den trockenen Früchten steckt das feine Öl.

Es ist Sommer und ich komme ins Schwärmen. Pellkartoffeln mit Leinöl, kennt Ihr das? Ich war gerade einige Tage in der Lausitz und habe es frisch gepresst mitgebracht, natürlich auch Spreewälder Gurken. Herrlich, den Urlaub in den Alltag verlängern...

Jede Region hat ihre Eigenheiten, regionale Spezialitäten. Das ist gut so. Wir können dankbar sein über Sortenreichtum. Er macht das Leben bunt. Warme Länder schenken uns Oliven, sogar in verschiedenen Farben. Magst Du eher die grünen oder die dunklen?

Wenn in der Bibel vom Öl die Rede ist, ist meistens Olivenöl gemeint. Und wir haben in St. Petri das Glück, ganz plötzlich 36 Flaschen weiterverschenken zu dürfen (lies S. 22).

Was liebst Du? Was stärkt Dich im Alltag? Damit Du fühlst: Hier ist Leben und Fülle!  
Was fehlt Dir? Was brauchst Du? Was würde einen Menschen unterstützen, den Du gut kennst?

Reichtum und Segen und Fülle kommen von Gott.  
Die Bibel spricht ja in Bildern: Das Fehlen von Öl zeigt Not. Das Haben von Öl Segen.

Ich wünsche Ihnen und uns allen in St. Petri und im Norden Flensburgs, dass wir haben, was wir brauchen. Für Körper und Seele. Alltag und Festtag. Einen schönen Sommer & farbenreichen Herbst,  
wünscht Pastorin Michaela Fröhlich

...dann werde ich eurem Land Regen zur rechten Zeit geben: den Früh- und den Spätregen.  
Du wirst Getreide, Most und Öl ernten.  
5. Buch Mose 11,14



# GOTTESDIENSTE

Der Gottesdienst dauert ca. eine Stunde. Änderungen entnehmen der Internetseite [www.stpetri.kksflf.de](http://www.stpetri.kksflf.de)

## Juli 2024

Datum	Wochentag	Uhrzeit	Pastor*in	Ort	Thema
21.07.	Sonntag	10 Uhr	Dr. Kapust	Harrislee	Gottesdienst
28.07.	Sonntag	10 Uhr	Fröhlich	St. Petri	Gottesdienst

## August 2024

Datum	Wochentag	Uhrzeit	Pastor*in	Ort	Thema
04.08.	Sonntag	10 Uhr	Dr. Kapust	Harrislee	Gottesdienst
11.08.	Sonntag	10 Uhr	Reinfeld	St. Petri	Verabschiedung Pastor Reinfeld s. S. 17 Kuchenspenden erwünscht
18.08.	Sonntag	10 Uhr	Wierk	Harrislee	Gottesdienst
25.08.	Sonntag	10 Uhr	Reinfeld	St. Petri	Gottesdienst

## September 2024

Datum	Wochentag	Uhrzeit	Pastor*in	Ort	Thema
01.09.	Sonntag	10 Uhr	Reinfeld	St. Petri	Goldene Konfirmation
04.09.	Mittwoch	17 Uhr	Fröhlich	St. Petri	Einschulungsgottesdienst
08.09.	Sonntag	10 Uhr	Dr. Kapust	Harrislee	Deutsch Dänischer Gottesdienst
15.09.	Sonntag	10 Uhr	Wierk	Harrislee	Gottesdienst
22.09.	Sonntag	10 Uhr	Fröhlich	St. Petri	Begrüßung neue Konfis & Familien
22.09.	Sonntag	10 Uhr	Dr. Kapust	Harrislee	Verabschiedung Dr. Kapust
27.09.	Freitag	15 Uhr	Fröhlich & Dunker	Bethlehem Haus	Gartentag

# GOTTESDIENSTE

## Oktober 2024

Datum	Wochentag	Uhrzeit	Pastor*in	Ort	Thema
06.10.	Sonntag	10 Uhr	Fröhlich	Bergmühle	Erntedank & Mostmobil, S. 8
13.10.	Sonntag	10 Uhr	Franzen	Harrislee	Gottesdienst auf Plattdeutsch
20.10.	Sonntag	10 Uhr	Fröhlich	St. Petri	Gottesdienst
27.10.	Sonntag	10 Uhr	Wierk	Harrislee	Gottesdienst
31.10. Reformationstag	Donnerstag	11.30 Uhr	Schlüter-Gräber & Fröhlich	Museumsberg	Pracht der Farben von Nolde. Führung & Andacht vor dem Bild „Hohe Wogen“, S. 7
31.10.	Donnerstag	17 Uhr	Wierk	Harrislee	Har´lee Gospel Singers

## November 2024

Datum	Wochentag	Uhrzeit	Pastor*in	Ort	Thema
03.11.	Sonntag	10 Uhr	Wierk	Harrislee	Gottesdienst
10.11.	Sonntag	10 Uhr	Fröhlich	St. Petri	Gottesdienst
17.11.	Sonntag	10 Uhr	Wierk	Harrislee	Gottesdienst
23.11.	Samstag	18 Uhr	Fröhlich	St. Petri	Gedenken am Vorabend zum Ewigkeitssonntag mit Kerzen & besonderer Musik
24.11.	Sonntag	10 Uhr	Wierk	Harrislee	Ewigkeitssonntag

## Dezember 2024

Datum	Wochentag	Uhrzeit	Pastor*in	Ort	Thema
01.12.	Sonntag	10 Uhr	Fröhlich	St. Petri	Gottesdienst am 1. Advent
08.12.	Sonntag	17 Uhr	Wierk	Dänische Kirche in Harrislee	Gottesdienst in Berghofstrasse am 2. Advent
15.12.	Sonntag	16 Uhr	Jørgensen & Fröhlich	Ansgar Kirche	Gottesdienst am 3. Advent zu den 9 Lesungen in verschiedenen Sprachen

# ST. PETRI SPIRITUELL



## „Leben entfalten“ - ein spiritueller Übungsweg angesichts gesellschaftlicher Herausforderungen 29. Juli - 26. August wöchentliche Treffen in Flensburg im Bethlehemhaus

Feinfühlig werden für die Gegenwart Gottes und für die Vielfalt um uns und in uns. Vier Wochen lang üben wir uns darin, Gott aus dem Leben heraus und das Leben von Gott her zu verstehen - jede\*r für sich und gemeinsam als Gruppe.

Unterschiedliche Texte, vor allem aus der Bibel, und die verschiedenen Nachhaltigkeitsziele der Vereinten Nationen (SDGs) regen zum Nachdenken an: Wie kann sich unser Leben in die Zukunft hinein entfalten? Wo sind wir gefragt, uns zu verändern, damit Leben nicht zugrunde geht, sondern aufblüht?

Spüren - schmecken - achtsam wahrnehmen: Vielfältige Übungen leiten uns an, auf unsere Lebensgrundlagen, unsere Lebenspotenziale, unsere Lebensbrüche und unsere Wege zur Lebensfülle zu schauen.

Die wöchentlichen Gruppentreffen helfen bei der Reflexion, bieten Möglichkeiten zum Austausch und geben neue Impulse für die kommende Woche.

**Gruppentreffen:** Montags, 29. Juli, 5., 12., 19. und 26. August 2024, jeweils 19.00–20.30 Uhr

**Ort:** Gemeindehaus der Ev.-Luth. Kirchengemeinde St. Petri, Turnerberg 16, 24939 Flensburg

**Leitung:** Britta Jordan, Arbeitsstelle Spiritualität & Sandra Limke, Klimaschutzmanagerin im Kirchenkreis

**Kosten:** 10,- € für Material und alle Gruppentreffen

**Anmeldung:** Bis 20. Juli 2024, danach bitte auf Anfrage.

Britta Jordan

☎ 04642 911157

E-Mail: [jordan.spiritualitaet@kirche-slfl.de](mailto:jordan.spiritualitaet@kirche-slfl.de)

Sandra Limke

☎ 04642 911154

E-Mail: [limke.klima@kirche-slfl.de](mailto:limke.klima@kirche-slfl.de)

# ST. PETRI KUNST & RELIGION

Pracht der Farben – Emil Nolde  
Führung & spiritueller Impuls  
Donnerstag, 31. Oktober 11.30 Uhr

Interessiert an Kunst & Religion? Das Hans-Christiansen Haus zeigt Gemälde, Aquarelle und Grafiken der Nolde-Sammlung. Nach einem Rundgang zur Farbenpracht mit Heidrun Schlüter-Gräber liegt der Schwerpunkt der Betrachtung bei dem Bild „Hohe Wogen“. Pastorin Michaela Fröhlich verbindet es mit einem Vers aus der Schöpfungsgeschichte im Alten Testament: „Dunkelheit war da auf dem Antlitz der Urflut, aber Gottes Geistkraft/Energie war schwingend über dem Antlitz der Wasser.“ (Genesis 1,2).

Willkommen!

**Wann:** Am Reformationstag, 31.10., Do, 11.30 Uhr

**Wo:** Museumsberg 1

**Kosten:** Keine.

Weil die Kirche für Gottesdienste keinen Eintritt nimmt, ist der Zugang zur Führung & Rundgang durch das Christiansen-Haus am Reformationstag kostenlos.

**Einen herzlichen Dank an den Museumsberg für dieses Geschenk!**

**museumsberg**  
flensburg

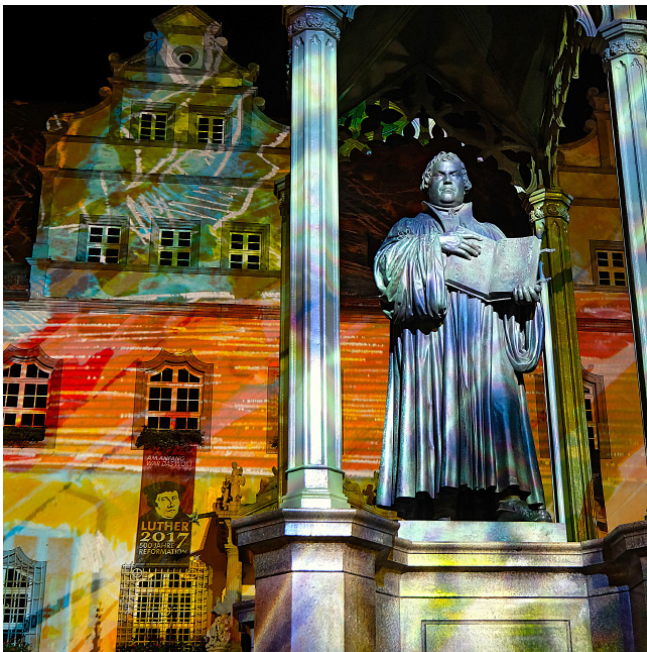

Wir hätten gerne „Hohe Wogen“ von Emil Nolde oder eines seiner bunten Bilder abgelichtet.

Doch leider ist dieser Abdruck nicht erschwänglich.

Die Bildrechte hierfür liegen noch bei der Stiftung selbst.

Kostenloses Abdrucken von Nolde Bildern ist erst in wenigen Jahren möglich. Stattdessen haben wir ein Bild beim Evangelischen Pressedienst erworben:

Licht-Performance in der Lutherstadt Wittenberg zum 500. Reformationsjubiläum 2017.

**Schaut!**

Die Farbenvielfalt hinter Martin Luther hat uns inspiriert.  
So bunt wird es auch mit Nolde!

# ST. PETRI JUNG & ALT



## Erntedank an der Bergmühle

Sonntag, 6. Oktober 10 Uhr Gottesdienst, 11 Uhr mit dem MOST MOBIL

Wir laden am Erntedankfest wieder ein, eigene Äpfel, oder auch Birnen & Quitten, an der Bergmühle 7 mosten zu lassen. Vorher feiern wir mit Euch Gottesdienst in der MÜHLE. Pastorin Fröhlich lädt ein. Die Bergmühle bietet Speisen und Getränke an, sowie kleine Aktivitäten für Jung & Alt.

**Infos zur Mostaktion:** Ab einer Menge von 50 kg werden Ihre Früchte zu Ihrem eigenen Saft verarbeitet. 100 kg ergeben ca. 65 bis 75 l Saft, abgefüllt wird er in 5 l-Beutel. 5 l Saft kosten dann (inkl. Umkarton) 6,70 €. Der Saft kann im Anschluss direkt mitgenommen werden. Für die Zeitplanung bitten wir Sie und Euch um eine Anmeldung mit der ungefähren Apfelmenge, die gemostet werden soll.

**Anmeldung & Absprachen bei:**

Wibke Mondry ☎ 0163 2149148 (auch WhatsApp) oder wibkemondry@gmail.com

Weiteres zum Mostmobil

unter: [www.mostmobil.de](http://www.mostmobil.de)

Wir freuen uns über die Kooperationen mit Arne Piper, Hof Jørlon (vorher Malin Nissen) & dem Verein zur Erhaltung der Bergmühle. **Danke!**



Bild: Klaus Jahn

## Gartentag, Freitag 27. September 15.00 - 17.30 Uhr

Es ist wieder so weit. Der Gartentag naht! Schere und Handschuhe kannst Du mitbringen – wetterfeste Kleidung. Bei durchgängigem Regen fällt das Treffen aus.

Wir sind aber zuversichtlich, denn im September beginnt der „Altweibersommer“ mit warmem gleichmäßigen Wetter. Wir sehen schon die schönen Spinnennetze in den Zweigen. Helft mit beim Unkraut zupfen und Rückschnitt der Sträucher! Mit Bratwurst und Salat lassen wir den Sommer ausklingen. Der Nachtisch fällt direkt in den Mund: Der Prinzenapfel ist reif.

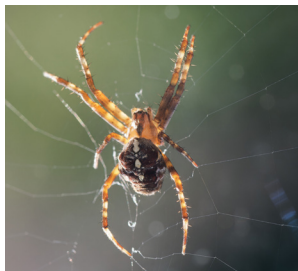
**Treffort:** Turnerberg 16

**Zeit:** Freitag, 27. September 15.00 - 17.30 Uhr

**Alter:** Jedes Alter. 3 Jahre bis 90 Jahre. Wer jünger oder älter ist, bekommt einen Ehrenplatz in der Sonne oder auf der Schaukel & darf uns zugucken...

**Kraftaufwand:** Du machst das, was Du magst und nur so lange, wie Du das möchtest.

**Dabei sind:** Küster Alexander Dunker, Pastorin Fröhlich.

**Gesucht:** Wer macht einen Salat? Feines Olivenöl stellen wir zur Verfügung, siehe S. 22



# ST. PETRI FÄHRT LOS



## Offene Gärten Die Gartenandacht im Herbst

Gärten verwandeln sich durch die Jahreszeiten.

Unter freiem Himmel laden Gartenbesitzer\*innen ein:

Zu Text, Lied, Geschichte in ihren Garten. **Willkommen!**

Braucht es nur noch eins: Termin finden und losfahren (siehe unten im Kasten).

Du hast (k)ein Auto und möchtest Dich auf den Weg machen?

Hast ein paar Sitzplätze frei oder bräuchtest einen?

Melde dich bei unseren Delegierten für Frauenarbeit in St. Petri

Helen Reichenbach ☎ 0461 5054619 oder

Jule Kremser jule.kremser@googlemail.com

Sie vermitteln Mitfahrgelegenheiten.

Auch der Bus, der Zug, das Rad sind ja vielleicht Ideen? Gemeinsam macht das (mehr) Spaß! Andachten im Garten. Dies ist eine langjährige Tradition im Evangelischen Frauenwerk Schleswig-Flensburg.

Datum	Wochentag	Uhrzeit	Strasse	Ort	Treffpunkt
25.07.	Donnerstag	18 Uhr	Stapelholmerweg 43	24852 Eggebeg	im Garten des Bildungshauses Eggebeg mit Pastorin Fischer & Ulrike Gorny
01.08.	Donnerstag	17 Uhr	An de Barg 1	24799 Meggerdorf	im Garten von & mit Ute Gosch und Heidi Gries
08.08.	Donnerstag	17 Uhr	Am Johanniskloster 4	24837 Schleswig	im Garten des Bibelzentrums Schleswig mit Julia Henningsen
15.08.	Donnerstag	17 Uhr	Norderdomstr. 15	24837 Schleswig	auf der neuen Blütenwiese bei der Kirchenkreisverwaltung, mit Sandra Limke & Claudia Niklas-Reeps
22.08.	Donnerstag	15 Uhr	Liebesallee 6	24975 Hürup	Garten zwischen Gemeindezentrum und Seniorenwohnanlage, mit Angelika Loth-Dietrich & Team, anschließend Kaffeetrinken
05.09.	Donnerstag	17 Uhr	Taruper Hauptstr. 5	24943 Flensburg	im Vilkela Garten, mit Ursel Simons, Jutta Hinrichsen & Ute Weimar, Musik Anke Henn. St. Petri fährt um 16.30 Uhr los. Anschließend fahren einige zu einem Vortrag über Casper David Friedrich in Schleswig (19.30 Uhr).
26.09.	Donnerstag	17 Uhr	Strand am Leuchtturm Falshöft	24395 Pommerby	Strand am Leuchtturm mit Claudia Niklas-Reeps

# ST. PETRI FEIERTE KONFIRMATION

## Unsere Konfis am 2. Juni 2024

Großer Dank geht an  
Michel Romdane.

Als Vater einer Konfirmandin  
und professioneller  
Architektur-Fotograf hat er kurz  
entschlossen Bilder  
unserer großen Gruppe  
gemacht.



# ST. PETRI LÄDT DICH EIN



## ist die BesteZeit 12 bis 15 Jahre

Bist DU dabei, dann komm zu uns und  
SAFE dir deinen Platz und hab mit uns  
Spiel, Spass und Spannung.

Melde Dich jetzt an. Der 1. Unterricht  
ist am 20.09. um 15 Uhr im Bethlehem  
Haus (links im Bild).

Deine Konfirmation ist vorraussichtlich  
im Juni 2025

[pastorinfroehlich@stpetri.kksflf.de](mailto:pastorinfroehlich@stpetri.kksflf.de),  
[kirche@stpetri.kksflf.de](mailto:kirche@stpetri.kksflf.de)

☎ 04642 911134

# ST. PETRI KINDERSEITE

Backen und Kochen für Kinder  
Samstags von 11 bis 13 Uhr



Du magst gerne schnippeln und schneiden?  
Du hast Lust in der Gruppe zu arbeiten  
und neue Dinge auszuprobieren?  
Du bist zwischen 10 und 12 Jahre alt - dann bist Du  
genau richtig bei uns in der  
Back- und Kochgruppe. Wir treffen uns von  
11 bis 13 Uhr im Bethlehem Haus am Turnerberg  
16, an folgenden Samstagen:

*14. September, 12. Oktober, 16. November und  
14. Dezember*

Bitte melde Dich vorher telefonisch an.  
Auf Euch freut sich,  
Hans-Christian Wolff  
☎ 0461 29005 oder  
pastorinfoehlich@stpetri.kksfl.de



Den schönen Tag beenden wir mit Euch am  
Mittwoch, 04. September 2024, um 17.00 Uhr

Kirche St. Petri, Bauer Landstraße 10

Wir laden alle neuen

Schulkinder

und ihre Familien zu einem kurzen

**GOTTESDIENST ZUM SCHULANFANG** ein.

Unsere Tür ist offen für alle Religionen.

Es freuen sich auf Euch Pastorin Michaela Fröhlich

Musikerin Antonia Krödel

Ev.-luth. Kirchengemeinde St. Petri

**Montag, 11.11.**

Du hast Lust beim Martinstag =  
Laternelaufen  
dabei zu sein?

**Dienstag, 24.12.**

Du möchtest beim Krippenspiel mitmachen?

Melde Dich bei Pastorin Michaela Fröhlich  
pastorinfoehlich@stpetri.kksfl.de

☎ 0461 40688913

# ST. PETRI KINDERSEITE



## Willkommen! Im lauschigen Garten oder im Spielraum.

Das sind wir!

Bei gutem Wetter in der Sandkiste. Ja, die ist neu! Gebaut, gestrichen, mit Sand gefüllt von den Konfis und anderen Helfenden – **danke!**

Jetzt kann gespielt werden. Für Kinderaugen ist der Garten damit noch schöner geworden.

**Die Gruppe findet dienstags oder donnerstags statt (9.30 – 11 Uhr).**

Bethlehem Haus, Turnerberg 16.

Kinder ab 1 Tag bis 3 Jahre willkommen!

Kosten 10 Euro pro Monat. Ermäßigung, auch Erlass möglich.

Offen für alle Familien, auch jenseits von Kirchenmitgliedschaft.

Unser Highlight im September:

**Am Do, 5. Sept., erzählt Anke Petersen Märchen.**

Pastorin Fröhlich sucht weitere

Themen/Referent\_innen, die Kinder in ihrer Entwicklung unterstützen und Eltern stärken.

Du hast eine Idee? Neben Ideen suchen wir auch eine Leitung für diese Gruppe.

Melde dich bei Interesse

Pastorin Michaela Fröhlich

[pastorinfoehlich@stpetri.kkslfl.de](mailto:pastorinfoehlich@stpetri.kkslfl.de),

[kirche@stpetri.kkslfl.de](mailto:kirche@stpetri.kkslfl.de), ☎ 04642 911134

# ST. PETRI JUGENDSEITE



## JULEICA-Card JULEICA (JGL KURS) (ab 15 ½ Jahren)

Du überlegst, dich ehrenamtlich zu engagieren?

Hast vielleicht schon deine Teamercard gemacht und willst noch mehr lernen über die Arbeit mit Kindern und Jugendlichen? Dann melde dich schnell an! Im Kurs wollen wir gemeinsam lernen, miteinander und voneinander. Es ist Platz für dich mit deinen Wünschen, Erwartungen und Stärken. Nutze die Möglichkeit dich, einzubringen, womöglich über dich hinauszuwachsen, sei wie du bist. Sei dabei! Hast du immer eine gute Idee, was du in der Konferstunde mit den Konfis spielen kannst? - Nein? Dann haben wir eine Menge Spielideen, die wir dir beibringen. Hast du schon mal Konflikte mitbekommen und es war schwer diese zu lösen? - Ja? Bei uns lernst du, wie man gut miteinander sprechen kann und Konflikte löst. Bist du schon mal dabei gewesen, wenn Veranstaltungen und Projekte geplant wurden? Ganz schön viel Arbeit oder? Bei uns lernst du, worauf bei der Planung und Durchführung zu achten ist. Außerdem beschäftigen wir uns mit Rechten und Pflichten in der Kinder- und Jugendarbeit und planen eigene Andachten. Zusätzlich haben wir Erlebnispädagogik, Religionspädagogik und jede Menge Spaß im Gepäck. Das wird gut!

Bei Fragen wende dich an Christine Molter, Kirchenkreisjugendwerk  
molter.jugendwerk@kirche-sflf.de, ☎ 0176 76122005

**Voraussetzungen:** Dieser Kurs berechtigt zum Erwerb der Juleica; nötig für die Beantragung ist ein aktueller Erste-Hilfe-Kurs und ein erweitertes polizeiliches Führungszeugnis. Die Anmeldung ist erst gültig nach Einzahlung des Teilnehmerbeitrages (140,00€) auf folgendes

**Konto:** Empfänger: Kirchenkreis SL-FL

Bank: NOSPA

IBAN: DE22 2175 0000 0165 9106 62

Verwendungszweck: Eigener Name – JGL Herbst 2024

Anmeldung bis spätestens 11. Oktober 2024

unter: <https://t1p.de/JGL-Herbst>



## Jugendgruppen- leiterkurs

in Norgaardholz  
28.10–03.11.2024



Teamercard ab 13 Jahre: 28.10. - 03.11.24  
Auch in Norgaardholz. Anmeldung wie oben.

# ST. PETRI JUGENDSEITE



## Jugendkirche Flensburg Von und für Jugendliche & junge Erwachsene Jugendgottesdienste

15. September, 17 Uhr: Team der Jugendkirche

13. 10., 11 Uhr: Generationen-GD (Jugendkirche + St. Michael)

17. November, 17 Uhr: Klima-JuGo (Team der Jugendkirche)

### Events

18. Oktober, 18:00- 21:45 Uhr, Church move (Disco in der Kirche)

13.-15. November: Beteiligung an der Präventionsmesse des Diakonischen Suchthilfeszentrums Flensburg

JuCA (Jugendcafé) Donnerstags 17-19 Uhr

5.9. Offenes Programm (Einfach mal Hineinschnuppern.)

12.9. JuCa on Tour (Besuch interessanter Orte in Flensburg)

19.9. Holy Schnack (Gespräche über Gott und die Welt)

26.9. Juki-Rat (Mitbestimmung in der Jugendkirche)

### Regelmäßig

Bandprobe: Mittwochs 17-19 Uhr (Songs für Gottesdienste proben)

JuGo-Team: Jugendgottesdienste vorbereiten (nach Vereinbarung)

Technik-Team: Ton und Licht für Veranstaltungen (nach Vereinbarung)

### Weitere Infos:

[www.jugendkirche-flensburg.de](http://www.jugendkirche-flensburg.de)

Instagram: [juki.fl](https://www.instagram.com/juki.fl)

Ansprechpartner/in

Jan Wiltschek

[wiltschek.jugendwerk@kirche-sfl.de](mailto:wiltschek.jugendwerk@kirche-sfl.de)

Susanne Guhl:

☎ 0151-50824846

Adresse: Kirche St. Michael

Am Ochsenmarkt 40

24937 Flensburg

Ferien ohne  
Koffer - Schön das du  
dabei bist!!!  
26.08. - 30.08.2024

Meldet Euch gerne bei  
Ann-Christin Lassen ☎ 0461 8070388,  
[jugendhaustarup@t-online.de](mailto:jugendhaustarup@t-online.de)  
Es gibt ein paar wenige Plätze.

Hurry up!

## Sommerfreizeit Neukirchen 14. -21.08.

Wo: Auf dem Kirchberg  
Neukirchen, Neukirchen 84, 24972  
Steinbergkirche  
Kosten: 130,00 €

(Unterstützung durch St. Petri  
möglich)

Anmeldung und weitere Infos bei  
Klara Hausschildt

☎ 0157 31842229

[klara-hausschildt@gmx.de](mailto:klara-hausschildt@gmx.de)

## Vorhang auf! Schauspielworkshop im Konfi-Camp Neukirchen für Jugendliche mit und ohne Behinderung 14. -21.08.

Wo: Auf dem Kirchberg  
Neukirchen, Neukirchen 84, 24972  
Steinbergkirche  
Kosten: 130,00 €

(Unterstützung durch St. Petri  
möglich)

Jarne Matzen

☎ 0162 9667848

[jarnematzen@gmx.de](mailto:jarnematzen@gmx.de)

# ST. PETRI MITEINANDER



Bild: Birgit Hinsche

## Am 25. August 2024 fliegen wir aus in die St. Martin Kirche in Steinbergkirche.

St. Martin Steinbergkirche ist eine Angeliter Feldsteinkirche aus dem 12. Jahrhundert. Besonders markant sind der geschnitzte Altar und eine moderne St. Martin Figur. Wir werden die Kirche besichtigen, eine kleine Andacht feiern, Kaffeetrinken und Kuchenessen.

Wir treffen uns um 13.00 Uhr am Bethlehem Haus und werden um 18.00 wieder zurück sein.

Mehr dazu bei Pastor Philipp Reinfeld ☎ 0176 76122005

## Termine im Treff 55+ Montags um 15 Uhr im Bethlehem Haus

Jeweils am 4. Montag im Monat treffen sich zwischen 15 und 17 Uhr im Bethlehem Haus Menschen zu Spiel und buntem Programm, mit Schnack, bei Kaffee und Kuchen.

Eingeladen sind alle, die Lust haben mit andren Menschen im Gespräch zu sein.

Halbjahresweise überlegen wir gemeinsam das Programm.

Termine für das nächste Halbjahr sind:

*25. August (Ausflug mit Pastor Reinfeld nach Steinbergkirche), 9. September, 23. September, 7. Oktober, 28. Oktober, 11. November, 25. November & 16. Dezember*



# ST. PETRI SAGT TSCHÜSS

## Liebe Leserinnen und Leser des Gemeindebriefes,

zum 1. September 2024 verlasse ich die Kirchengemeinde St. Petri.

Es war zwar nur ein kurzes, aber spannendes Zwischenspiel im Flensburger Norden. Ich bin im Stadtteil viel Engagement und Herzlichkeit begegnet, vielen Menschen, die sich sehr mit dem Flensburger Norden identifizieren. Das war sehr schön zu erleben. Über meinen kirchlichen Tellerrand wurden mir Türen geöffnet und Einladungen ausgesprochen.

Für die guten Kontakte bin ich dankbar und nehme diese Erfahrung mit.

Leider bin ich mit dem Versuch zwei halbe Stellen unter einen Hut zu bekommen, nicht glücklich geworden. Ich bin kein guter halber Pastor und auch kein guter halber Lehrer. Deshalb habe ich entschieden, auf eine volle Pfarrstelle zu wechseln.

Den engagierten Menschen im Stadtteil und in der Kirchengemeinde wünsche ich viel Kraft oder Gottes Segen für die Herausforderungen die vor euch liegen.

Am 11. August, 10 Uhr findet in unserer Kirche der Verabschiedungsgottesdienst statt. Herzlichst sind Sie eingeladen.

Im Anschluss genießen wir Kaffee und Kuchen im Garten des Bethlehem Hauses. Kuchenspenden sind Willkommen. Bitte spontan mitbringen.



Bleibt behütet!  
Philipp Reinfeld



## Foto AG Montags, 19.30 Uhr

Wir freuen uns auf interessierte  
Hobby - Fotografen\*innen jeden Alters!  
Geplante Termine:

*2. September, 16. September, 30. September, 14. Oktober,  
4. November, 18. November  
& 2. Dezember*

Einige Mitglieder waren kürzlich in Schleswiger Stadtmuseum und haben die Ausstellung „Europäischer Naturfotograf des Jahres 2023“ gesehen. Beeindruckend! In dem selben Museum wechselt jetzt die Ausstellung zu Bildern von Saskia Boelsums: „Liebe zur Landschaft“. Vielleicht hat jemand Lust und Zeit, dort mit hinzufahren und sich inspirieren zu lassen?

Du machst gerne Fotos? Melde Dich bei Pastorin Fröhlich & Sekretärin Monique Petersen, sie suchen immer Bilder für den Gemeindebrief.

Du hast Interesse Dich auszutauschen in einer Gruppe? Sprich die Mitglieder der Foto-AG an:  
Günter Eske, Wilfried Brodersen, Werner Traulsen, Klaus Jahn.  
Tel. Günter Eske ☎ 0461 45810

Tel. Pastorin Fröhlich ☎ 0461 40688913

Wir treffen uns am Freitag, 3. September um ca. 14 Uhr in Schleswig. Pastorin Fröhlich ist mit dabei. Wilfried Brodersen und die Pastorin nehmen um 13.30 Uhr gerne jemanden mit dem Auto mit (Treffort Turnerberg 16). Das Haus bietet um 14 Uhr auch eine Führung mit Frau Beier zu Boelsums künstlerischer Fotografie an.

Der Eintritt für die St. Petri-Gruppe ist frei.

Wir haben 6 Plätze für St. Petri reserviert.

Bitte melden Sie sich bei Interesse frühzeitig bei uns, denn Führungsplätze sind in Schleswig schnell ausgebucht.

# ST. PETRI INFORMIERT



**Straßenexerzitionen in Flensburg 2. bis 6. Oktober 2024**  
Mit offenem Herzen und offenen Augen auf die Straße zu gehen, an den Ort, an dem Gott sich uns zeigen will – darum soll es in diesen Tagen gehen.

**Termin:** 2. bis 6. Oktober 2024 Beginn am Mittwoch um 18:00;

Ende am Sonntag nach dem Erntedank Gottesdienst.

**Wo:** Gemeindehaus Adelby

**Wer:** Alle Interessierten

**Kosten:** ca. 20,- Euro (Selbstkosten für Lebensmittel)

**Voraussetzung:** Du solltest offen dafür sein, eine existentielle Erfahrung zu machen, und dabei auf manches Gewohnte zu verzichten.

**Unterbringung:** Die Unterbringung ist sehr einfach.

Ihr seid gebeten, eine Isomatte und Schlafsack mitzubringen.

Es gibt eine Waschgelegenheit, aber keine Dusche.

Wenn Schlafen mit Isomatte und Schlafsack für dich nicht möglich ist, nimm' rechtzeitig Kontakt mit dem Begleiteteam auf, um gemeinsam nach einer Lösung zu suchen, die Dich gut teilnehmen lässt.

Lesenswert: [strassenexerzitionen.de](http://strassenexerzitionen.de) – besonders: FAQ

Veranstalter: Daniel Kuhr & Philipp Reinfeld

Wir sind noch nicht Teil des Straßenexerzitionen-Teams – richten uns aber nach den vereinbarten und veröffentlichten Standards

Pastor Philipp Reinfeld ☎ 0176 76122005

# ST. PETRI ADVENTSZEIT

## Herbsttorte

für die Gastgeber\*innen des Lebendigen Advents  
Dienstag, 15. Oktober 16.00 -17.30 Uhr

Du möchtest Gastgeber\*in im Advent sein? Einen Text lesen, Lieder aussuchen, stimmungsvoll die adventliche Zeit mit uns feiern? Eine halbe Stunde treffen wir uns an Nachbars Haustür oder Institutionen.

Um 18 Uhr, montags bis freitags. Schön ist es, wenn viele mitmachen!

Damit Dein Terminwunsch mit dem der anderen besprochen werden kann, treffen wir uns im Garten am Bethlehem Haus.

Vielleicht schon bei fallendem Laub? Falls es kühl ist, hüll dich warm ein! Wir sind auf jeden Fall draußen.

Wir sorgen für Tee und Kaffee und herrliche Torte. Was es wohl dieses Mal geben wird?

Regional ist 1. Wahl – mal sehen, was der Wochenmarkt so hergibt...

Anmeldung ist nicht nötig. Hilft aber bei der Tortenplanung. Danke!

Pastorin Michaela Fröhlich ☎ 0461 40688913, [pastorinfoehlich@stpetri.kkslfl.de](mailto:pastorinfoehlich@stpetri.kkslfl.de)

Adventskranz selbstgemacht  
Dienstag, 26. November um 15 Uhr  
Dabei sein können alle von 9-99

Die Adventskränze werden im Bethlehem Haus gebunden. Anika Fahrenkrug-Matthiesen hilft dabei.

Bringt bitte Eure eigenen Kerzen und Kerzenhalter mit. Tannengrün, Draht zum Binden und den Rohling aus Stroh besorge ich.

Hast Du einen Rohling den Du jedes Jahr wieder verwendest? Sehr ökologisch! Bring ihn mit!

Damit ich weder zu viel noch zu wenig Grün kaufe, melde Dich/ melden Sie sich bitte bei mir an.

Michaela Fröhlich ☎ 0461 40688913,  
[pastorinfoehlich@stpetri.kkslfl.de](mailto:pastorinfoehlich@stpetri.kkslfl.de)



selbstgemachter Kranz aus 2022 von Angela Dereschewitz & ihrem Sohn Aaron

# ST. PETRI UNTERBESETZT

**Zu den unbesetzten Pfarrstellen:** Der Kirchengemeinderat St. Petri muss mit Bedauern mitteilen, dass der Kirchenkreis Schleswig-Flensburg in den vergangenen Wochen weder einen Vertretungsdienst für St. Petri in Aussicht gestellt, noch die Freigabe von Pfarrstelle 1 zur Wiederbesetzung vorangetrieben hat. Es droht die nächste Kürzung. Daraufhin hat der Kirchengemeinderat Anträge an den Kirchenkreisrat gesendet, damit die Versorgung unserer fast 4000 Mitglieder auf pastoraler Ebene zügig gesichert werden kann.

Zitat vom 2.7.24 aus dem Anschreiben auf Wiederbesetzung von Pfarrstelle 1 an den Kirchenkreisrat: *„Pastorale Präsenz im Norden der Stadt Flensburgs ist sehr wichtig. Mit seinen 4000 Mitgliedern fallen in St. Petri vielfältige Aufgaben an, welche junge und alte Menschen in ihren unterschiedlichen Lebenssituationen begleiten und unterstützen. Die Kirchengemeinde St. Petri gehörte zu den ersten Gemeinden, die schon 2020/2021 eine unbesetzte Pfarrstelle (Pfarrstelle 2) verschmerzen mussten. Sie hatte sich in den letzten Jahren mit Veränderungsprozessen auf den Weg gemacht, diesen Abbau sorgfältig in den Tätigkeiten vor Ort zu bedenken. Mehr Abbau ist weder für die Gemeindemitglieder noch für das Personal zu verkraften. Auch sieht der Rahmenplan diese Zielgröße des Abbaus erst für 2030 vor. Eine Nachbesetzung von Pfarrstelle 1 ist daher unabdingbar.“* Der KGR hat ebenfalls die Wiederbesetzung von Pfarrstelle 2 beantragt. Antworten stehen zum Redaktionsschluss noch aus.



360° Panorama in St.  
Petri © Jochen Schmidt

**Zur Erläuterung:** Vorbildlich und damit die Gesetzeslage frühzeitig erfüllend, hatte der KGR St. Petri schon 2020/2021 nicht mehr um eine Nachbesetzung der Pfarrstelle 2 gebeten. Tapfer haben wir in den letzten Jahren die Personaleinsparung umgesetzt. Eine sichtbare Maßnahme daraus ist unter anderem der zweiwöchentliche Verweis auf Gottesdienste in Harrislee. Diese und auch andere Reduzierungen sind uns nicht leichtgefallen, waren aber leider notwendig.

Derzeit gehört unsere Kirchengemeinde zur „**Region Flensburg Stadt III/Harrislee**“ im Kirchenkreis Schleswig-Flensburg. Zwar gibt es zwischen Harrislee und St. Petri eine jährliche Radtour und zwei gemeinsame Gottesdienste (Bergmühle und Industriemuseum), aber die Gemeinden sind unterschiedlich aufgestellt in ihren Schwerpunkten und der Organisation. Wir befinden uns im Prozess der Regionalisierung und haben bisher noch keinen klaren Kurs. Beide Gemeinden sind unabhängige Körperschaften.

Vorsitzendes des Kirchengemeinderates, Pastorin Michaela Fröhlich  
Stellvertr. Vorsitzende, Anika Fahrenkrug-Matthiesen  
Andreas Ross, Wibke Mondry, Birgit Kring, Kathrin Kruppa, Dr. Jonas Döhring, Silvana Sundberg.  
Fragen? Kontakte sind auf der Homepage [www.stpetri.kksfl.de](http://www.stpetri.kksfl.de)

# ST. PETRI NIMMT SICH ZEIT



Ein „Friso-griechisches“ Paar kämpft für ihren **Olivenhain**. Paraskevi ist in einem kleinen **griechischen Bergdorf** aufgewachsen, Lars kommt aus dem nordfriesischen Viöl. Als Paraskevis Eltern viel zu früh verstarben, begann für beide ein **abenteuerlicher Weg**: Ein sehr alter Olivenhain mit ca. 250 Bäumen auf dem Peloponnes am Golf von Korinth gehörte zum Erbe, s. Bild. So wunderschön die bergige Landschaft dort ist, viele Menschen zieht es aufgrund der fehlenden Perspektiven und des geringen Lohnniveaus nach Athen oder ins Ausland. Die Olivenhaine verwildern und die Dörfer sterben aus. Paraskevi und Lars beschlossen, die **alten Bäume zu retten** und Arbeitsplätze durch den Verkauf des Olivenöls zu schaffen. Mehr dazu unter [www.patrinia-korinth.de](http://www.patrinia-korinth.de)

## Feines Olivenöl aus Viöl

Wir wurden bedacht von „Patrinia Korinth“ und danken für diese kostbare Spende!  
36 Flaschen á 250 ml können wir zeitnah verschenken.

Kennst Du jemanden, der es gut brauchen kann? Einen Menschen, der wenig Geld hat? Ist jemand krank, schwach, einsam? Ist jemand wohnungssuchend oder gerade zugezogen? Wer braucht eine liebevolle Geste, die stärkt? Wen könntest Du besuchen und ein Fläschchen Olivenöl vorbeibringen?

Besuchen macht Freude. Denen, die etwas schenken und denen, die etwas geschenkt bekommen: Augen, die einen sehen, Menschen, die Zeit teilen, einander wahrnehmen. Bitte meldet Euch bis Anfang September bei Pastorin Fröhlich oder im Sekretariat bei Monique Petersen – wir verschenken so lange der Vorrat reicht. An jeder Flasche hängt ein Gruß der Kirchengemeinde St. Petri.

Beim Gartentag am Freitag, 27. September um 15 Uhr probieren wir das Öl.  
Hat jemand Lust mit diesem Öl einen Salat vorzubereiten?

P.S. Du liest das und denkst „mir täte ein Besuch gut und ein Fläschchen Öl“, aber ich traue mich nicht, mich zu melden. Trau dich! Melde dich! Pastorin Fröhlich oder ein Mitglied aus dem Kirchengemeinderat wird dich besuchen.

# AUS DEM KIRCHENBUCH

## Taufen

Solveigh Madita Hirschmann  
Leon Ben Pez  
Nik Marlon Johannsen  
Lea Kimberly Schulz  
Anni Marleen Ben Romdane  
Viggo Helwig  
Mattis Helwig  
Summer Sophie Kaiser  
Sunny Amelie Kaiser  
Jakob Benjamin Linke  
Tilda Johnansen  
Frederik Sørensen  
Emma Sørensen

Sprüche 4,23  
Off 2,10b  
Lukas 10,20  
Psalm 104,35  
Psalm 18,30 b  
Jesaia 55,12  
Epheser 1,18a+b  
Psalm 18,3a+b  
Psalm 91,11+12  
Psalm 91,11+12  
Mk 9,23  
Psalm 139,14  
Epheser 5,8b-9

## Bestattungen

Maria Lorenzen, 91 Jahre  
Jesaja 60,20  
  
Edda Hellberg, 81 Jahre  
Psalm 104,13  
  
Kerstin Görtz, 41 Jahre  
  
Ulrich Bacher, 90 Jahre

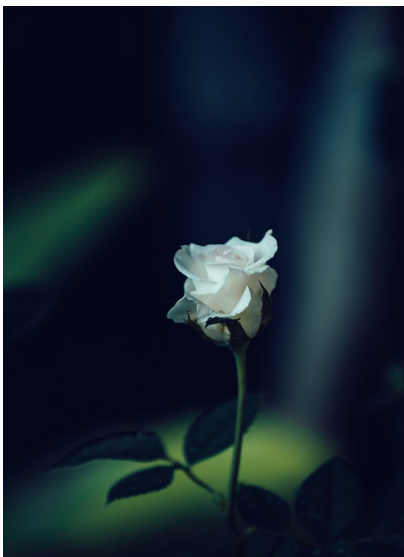

## Wer hat Interesse am Thema „Reerdigung“?

Ja, wir haben uns nicht verschrieben, diese Bestattungsform heißt **Reerdigung**, nicht Beerdigung.

Als Pilotprojekt hat die **Reerdigung** in unserem Bundesland Aufmerksamkeit weckt.

Wir unterhalten uns ehrlich und frei mit einem Bestattungsinstitut oder Referent\*in aus unserem Landeskirchenamt.

Anfang des Jahres gab es einen ersten Abend.

Auf neuere Entwicklungen auf dem Gebiet dieser neuen Bestattungsform sind wir gespannt.

Termin wird im November sein, Mo oder Di oder Mi. ca. 16.00 oder 17.00 Uhr.

Bei Interesse bitte jetzt schon melden – wir können die unterschiedlichen Terminwünsche dann koordinieren.

Pastorin Michaela Fröhlich, ☎ 04642 911134,  
pastorinfoehlich@stpetri.kkslfl.de,  
kirche@stpetri.kkslfl.de

# MITARBEITENDE UND GRUPPEN IN ST. PETRI

Nähere Infos auf S. 21

**Pfarrstelle 1:** 50% Stelle, unbesetzt ab 1.9.24,  
bis dahin Pastor Reinfeld (davor Pastorin Lunde)

**Pfarrstelle 2:** 50% Stelle, unbesetzt seit 2020/2021  
(davor Pastorin Stadtland und Pastorin Köppen)

**Pfarrstelle 3:** 100% Stelle, seit Sommer 2021 mit  
Pastorin Michaela Fröhlich besetzt  
(davor Pastor Touché)

## Pastorin Michaela Fröhlich

Vorsitzende des Kirchengemeinderates

☎ 0461 40688913

pastorinfoehlich@stpetri.kksfl.de

## Kirche St. Petri

Bauer Landstraße 10  
24939 Flensburg

## Bethlehem Haus

Turnerberg 16  
24939 Flensburg

## Kirchenbüro im Bethlehem Haus

### Gemeindesekretärin

Monique Petersen

kirche@stpetri.kksfl.de

☎ 0461 41501

Öffnungszeiten: Di-Fr 8-13 Uhr

## Küster und Hausmeister

Alexander Dunker

☎ 0461 41319016

☎ 0178 3242261

alexdunker73@gmail.com

## KonfiZEIT, Treff 55+ Seniorengruppe, Kleinkindgruppe, Kinderkirche, Krippenspiel....

Alle Anfragen für diese Bereiche zurzeit bitte an

Pastorin Michaela Fröhlich

☎ 0461 40688913

pastorinfoehlich@stpetri.kksfl.de

## Backen und Kochen für Kinder

Hans-Christian Wolff

☎ 0461 29005

## Foto-AG

Günter Eske

☎ 0461 45810

## Spendenkonto

Empfänger: Kirchengemeinde St. Petri

IBAN: DE74 2175 0000 0165 9215 60

BIC: NOLADE21NOS

Hier finden Sie uns im Internet

Website [www.stpetri.kksfl.de](http://www.stpetri.kksfl.de)

Facebook [ostseebadkirche](https://www.facebook.com/ostseebadkirche)

Instagram [ostseebadkirche](https://www.instagram.com/ostseebadkirche)

YouTube [ostseebadkirche](https://www.youtube.com/ostseebadkirche)